

# Tutorial

Soumission dossier EEQ ACPA

**Eviter au maximum d'utiliser Internet Explorer**

# Cliquez sur Ctrl Qualité

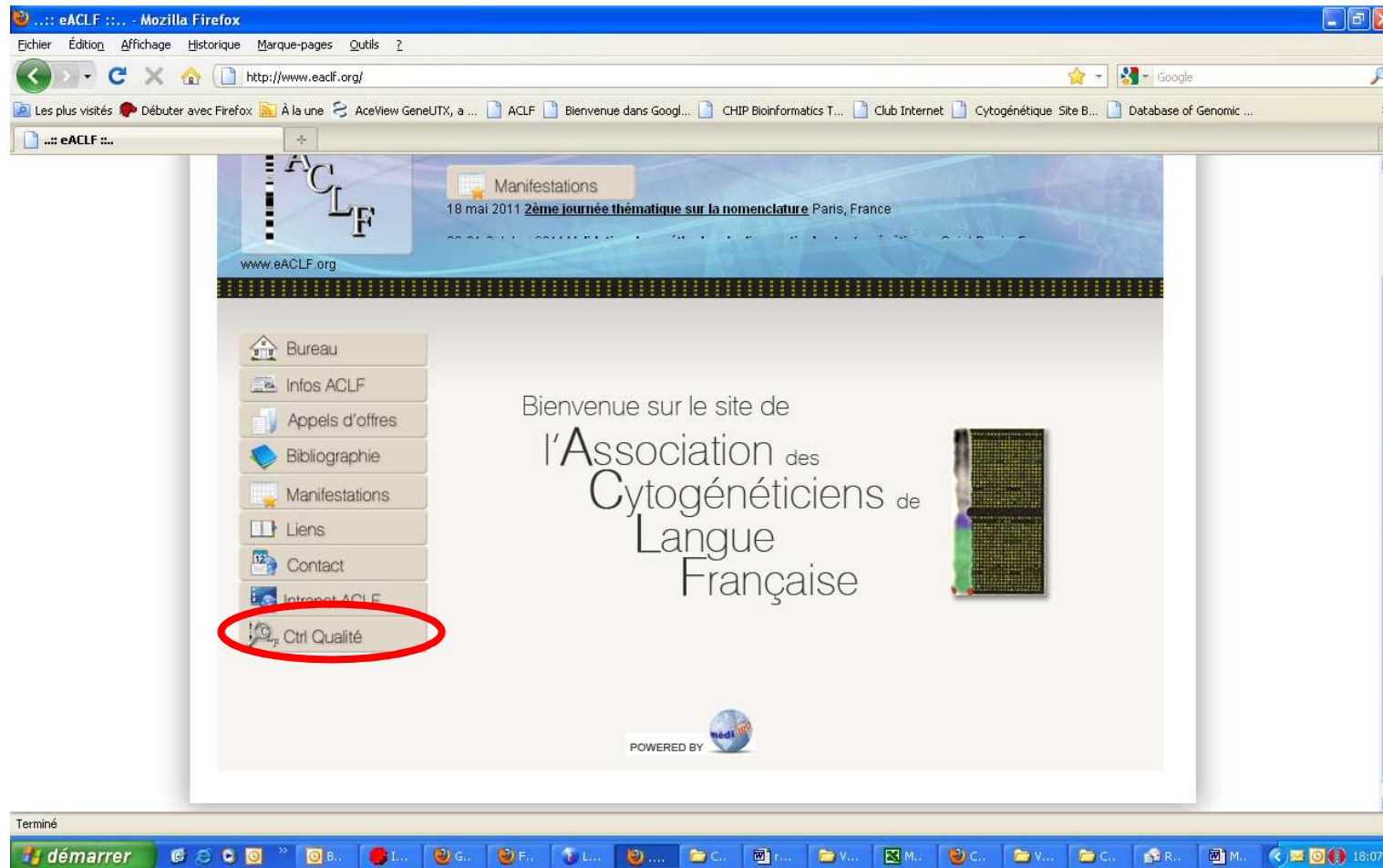

# Cliquez sur Accéder au CQE

...: eACLF ... - Mozilla Firefox

Echier Édition Affichage Historique Marque-pages Outils ?

http://www.eacflf.org/CQEInfo.php

Google

Les plus visités Débuter avec Firefox À la une AceView GeneUTX, a... ACLF Bienvenue dans Googl... CHIP Bioinformatics T... Club Internet Cytogénétique Site B... Database of Genomic ...

...: eACLF ...

**CQE : Contrôle Qualité Externe - Informations et connexion**

Bureau  
Infos ACLF  
Appels d'offres  
Bibliographie  
Manifestations  
Liens  
Contact  
Intranet ACLF  
Ctrl Qualité

**Votre laboratoire N'EST PAS référencé dans la base de données ACLF**  
Vous devez au préalable inscrire votre laboratoire (dans la base de données de l'ACLF) dont vous serez le référent pour participer au CQE en cours.

- Pour inscrire votre laboratoire afin de participer à 1 CQE en cours **sans devenir membre de l'ACLF**, merci de sélectionner le CQE désiré :  
[CQE prospectif "test" pour l'ACPA](#) [Voir guide utilisateur pour ce CQE](#)

**Votre laboratoire est (vous êtes) référencé "membre" dans la base de données ACLF**  
Un membre, au moins, de votre laboratoire doit être membre de l'ACLF et à jour de ses cotisations pour participer au CQE.

- Vous voulez devenir membre de l'ACLF ? [Merci de remplir le formulaire ci-joint.](#)
- Vous êtes déjà membre et vous souhaitez mettre à jour votre cotisation ? [Accès réservé par l'intranet.](#)

**Accéder au(x) CQE(s)**

[Contacter le Comité de pilotage](#)

Terminé

démarrer Boîte de ... INLOG S... Google A... False-ne... LABO Se... eAC... RE: prép... Moyenne... Microsoft... 18:08

Il faut qu'au moins un personne du laboratoire soit inscrite soit à l'ACLF soit ait demandé de participé à cet EEQ, en suivant la procédure décrite ci-dessus.

# Saisissez votre login et mot de passe

ACLF - Contrôle Qualité Externe - Powered by MédiFirst - Mozilla Firefox

http://www.eacfl.org/medifirstcqe/views/cqe.php?first=true

Bienvenue sur le site de  
l'Association des  
Cytogénéticiens de  
Langue  
Française

**Accès au site de Contrôle Qualité**

**Identification**

Identifiant:

Mot de passe:

Valider

**Contactez le comité de pilotage :**

Marie-Christine COMBRISSE	Martine DOCO-FENZY
Jean-Michel DUPONT	Isabelle LUQUET
Damien SANLAVILLE	Cyril SARRAUSTE de MENTHIERE

Terminé

démarrer Boîte de ... INLOG S... Google A... False-ne... LABO Se... ACLF - C... RE: prép... Moyenne... Microsoft... 18:08

# Dans l'onglet Membre, cliquez sur contrôle qualité

Laboratoire	Votre statut	Date d'inscription	Nom du référent	Liste des collaborateurs	Nb inscrits	Nb restants	Téléph
Centre de Biologie et de Pathologie Est, Service de Cytogénét					0	4	04 72 1

Nom	Prénom	Cotisation à jour
-----	--------	-------------------

Windows taskbar at the bottom shows the Start button, several open applications (Boîte de..., INLOG S..., Google A..., False-ne..., LABO Se..., ACLF - C..., RE: prép..., Moyenne..., Microsoft...), and the system clock showing 18:11.

# Sélectionnez dans le menu déroulant ; CQE ACPA 2013

ACLF - Contrôle Qualité Externe - Powered by MediFirst - Mozilla Firefox

http://www.eacfl.org/medifirstcqe/views/cqe.php?first=true

Comité de pilotage Membre

Choix du CQE : CQE ACPA 2011 - Prospectif  
2010 Constit CQE - Retrospectif  
CQE ACPA 2011 - Prospectif

Phase du CQE : inscription, soumission.

## Contrôle Qualité Externe

### Contrôle Qualité

#### Liste des laboratoires

Laboratoire	Votre statut	Date d'inscription	Nom du référent	Liste des collaborateurs	Nb inscrits	Nb restants	Téléph...
Centre de Biologie et de Pathologie Est, Service de Cytogénéti...					0	4	04 72 1

#### Collaborateurs

Consultation et Saisie des Dossiers

Inscrits

Nom	Prénom	Cotisation à jour
-----	--------	-------------------

Terminé

démarrer Boîte de ... INLOG S... Google A... False-ne... LABO Se... ACLF - C... RE: prép... Moyenne... Microsoft... 18:10

Cliquez sur le nom de votre laboratoire. On vous demande de vous inscrire. Il est proposé à la personne qui s'est connectée de devenir référent.

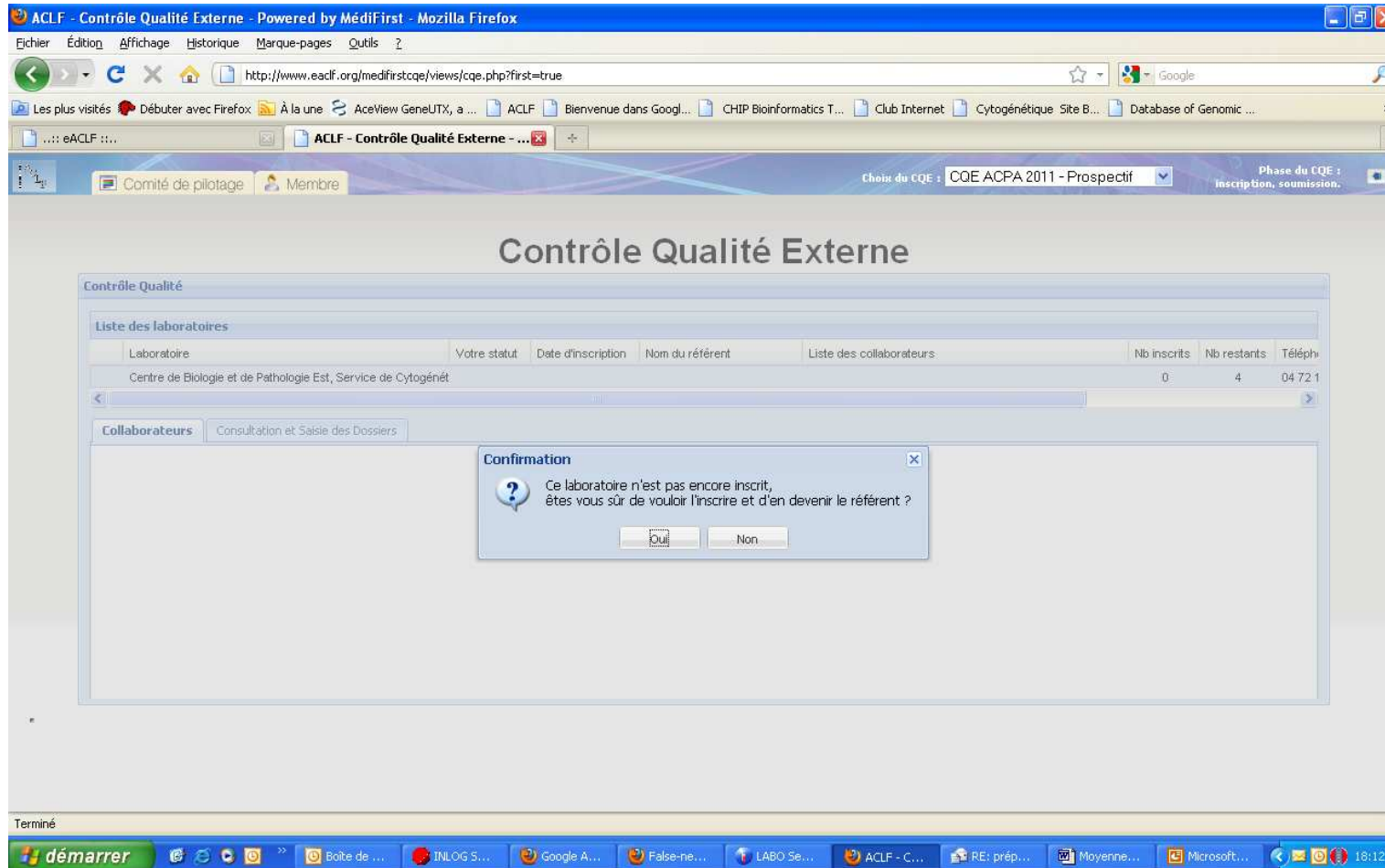

Cliquez sur oui

Vous devenez référent et un vous recevez automatiquement un mail confirmant l'inscription du labo pour ce CQE

Laboratoire	Votre statut	Date d'inscription	Nom du référent	Liste des collaborateurs	Nb inscrits	Nb restants	Téléph
Centre de Biologie et de Pathologie Est, Service de Cytogénét...	Référent	30/03/2011	Damien.SANLAVILLE		1	3	04 72 1

An "Information" dialog box is overlaid on the table, containing the following text:

**Information**

Le laboratoire "Centre de Biologie et de Pathologie Est, Service de Cytogénétique Constitutionnelle et Prénatale" est inscrit au CQE "CQE ACPA 2011" !

Vous êtes désormais le référent de ce laboratoire, c'est à dire que vous êtes la seule personne à pouvoir soumettre des dossiers et inscrire les autres membres de ce laboratoire en tant que collaborateurs.

Remarque : une copie de ce message va vous être envoyée à votre adresse "damien.sanlavage@chu-lyon.fr" comme accusé de réception de cette inscription.

Merci pour votre participation !

OK

The browser's taskbar at the bottom shows the system tray with the time 18:13 and several open applications including "démarrer", "Boîte de ...", "INLOG S...", "Google A...", "False-ne...", "LABO Se...", "ACLF - C...", "RE: prép...", "Moyenne...", and "Microsoft...".

Cliquez sur le nom de votre laboratoire. Il apparaît alors vos collaborateurs.

**Contrôle Qualité Externe**

**Liste des laboratoires**

Laboratoire	Votre statut	Date d'inscription	Nom du référent	Liste des collaborateurs	Nb inscrits	Nb restants	Téléph
<b>Centre de Biologie et de Pathologie Est, Service de Cytogénétique</b>	Référent	30/03/2011	Damien SANLAVILLE		1	3	04 72 1

**Collaborateurs** Consultation et Saisie des Dossiers

Inscrite

Nom	Prénom	Cotisation à jour
<input type="checkbox"/>	RAFAT	Azim
<input checked="" type="checkbox"/>	SANLAVILLE	Damien
<input type="checkbox"/>	SCHLUTH-BOLARD	Caroline
<input type="checkbox"/>	TILL	Marianne

**Liste des collaborateurs**

Terminé

démarrer Boîte de ... INLOG S... Google A... False-ne... LABO Ser... ACLF - C... RE: prép... Moyenne... Microsoft... 18:14

# Une fois la case cliquée, il faut valider en cliquant sur l'onglet inscrire

ACLF - Contrôle Qualité Externe - Powered by MédiFirst - Mozilla Firefox

http://www.eacfl.org/medifirstcqe/views/cqe.php?first=true

Comité de pilotage Membre

Choix du CQE : CQE ACPA 2011 - Prospectif

Phase du CQE : inscription, soumission.

## Contrôle Qualité Externe

Contrôle Qualité

Liste des laboratoires

laboratoires	Nb inscrits	Nb restants	Téléph
	1	3	04 72 1

Collaborateurs Consultation et Saisie des Dossiers

Inscrire

Nom	Prénom	Cotisation à jour	
RAFAT	Azim		
<input checked="" type="checkbox"/>	SANLAVILLE	Damien	✓
<input type="checkbox"/>	SCHLUTH-BOLARD	Caroline	
<input checked="" type="checkbox"/>	TILL	Marianne	✓

Terminé

démarrer Boîte de ... INLOG S... Google A... False-ne... LABO Ser... ACLF - C... RE: prép... Moyenne... Microsoft... 18:16

Deviens actif et cliquez pour confirmer l'inscription

# Inscription du collaborateur qui reçoit un mail

**Message**  
Les membres ont bien été inscrits.  
Attention, les noms de ceux dont la cotisation n'est pas à jour n'apparaissent pas sur le rapport du CQE !

OK

The table below shows the data for the selected laboratory:

Laboratoire	Votre statut	Date d'inscription	Nom du référent	Liste des collaborateurs	Nb inscrits	Nb restants	Téléph
Centre de Biologie et de Pathologie Est, Service de Cytogénét	Référent	30/03/2011	Damien SANLAVILLE	Marianne TILL	2	2	04 72 1

The collaborator list below the table shows the following entries:

Inscrit	Nom	Prénom	Cotisation à jour
<input type="checkbox"/>	RAFAT	Azin	
<input checked="" type="checkbox"/>	SANLAVILLE	Damien	<input checked="" type="checkbox"/>
<input type="checkbox"/>	SCHLUTH-BOLARD	Caroline	
<input checked="" type="checkbox"/>	TILL	Marianne	<input checked="" type="checkbox"/>

# Cliquez sur Consultation et saisie des données

ACLF - Contrôle Qualité Externe - Powered by MédiFirst - Mozilla Firefox

http://www.eacfl.org/medifirstcqe/views/cqe.php?first=true

Comité de pilotage Membre

Choix du CQE : CQE ACPA 2011 - Prospectif

Phase du CQE : inscription, soumission.

## Contrôle Qualité Externe

### Contrôle Qualité

#### Liste des laboratoires

Laboratoire	Votre statut	Date d'inscription	Nom du référent	Liste des collaborateurs	Nb inscrits	Nb restants	Téléph
Centre de Biologie et de Pathologie Est, Service de Cytogénéti	Référent	30/03/2011	Damien SANLAVILLE	Marianne TILL	2	2	04 72 1

Collaborateur: **Consultation et Saisie des Dossiers**

Saisir le Dossier sélectionné

Nom du CGE	Type de CGE	Numéro dossier	Type de tissu	Type de dossier	Etat
CGE ACPA 2011	Prospectif		sang	constitutionnel	Vide

Terminé

démarrer Boîte de ... INLOG S... Google A... False-ne... LABO Ser... ACLF - C... RE: prép... Moyenne... Microsoft... 18:27

Cliquez sur CQE ACPA 2013.  
Le texte Saisir le dossier sélectionné devient  
actif. Cliquez dessus

En 2° cliquez sur Saisir le dossier sélectionné

Contrôle Qualité Externe

Contrôle Qualité

Liste des laboratoires

Laboratoire	Votre statut	Date d'inscription	Nom du référent	Liste des collaborateurs	Nb inscrits	Nb restants	Téléph
Centre de Biologie et de Pathologie Est, Service de Cytogénéti	Référent	30/03/2011	Damien SANLAVILLE	Marianne TILL	2	2	04 72 1

Saisir le Dossier sélectionné

Nom de CQE	Type de CQE	Numéro dossier	Type de tissu	Type de dossier	Etat
CQE ACPA 2011	Prospectif		sang	constitutionnel	Vide

En 1° cliquez sur CQE ACPA 2013

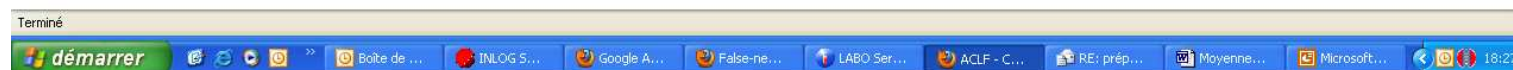

ACLF - Contrôle Qualité Externe - Powered by MédiFirst - Mozilla Firefox

http://www.eacf.org/medfirstcqe/views/cqe.php?first=true

Comité de pilotage Membre

Choix du CQE : CQE ACPA 2011 - Prospectif

Phase du CQE : Inscription, soumission.

### Soumission du dossier

#### Gestion prélèvement

Date de réception de l'ADN

Police Taille A B I U

**Rentrez la date de réception**

**Cochez Oui ou NON**

Contrôle de l'ADN  
 Oui  
 Non

La Qualité de l'ADN a-t-elle permis de réaliser l'ACPA?  
 Oui  
 Non

**Cochez Oui ou NON**

Retour Enregistrer et soumettre à l'expertise Imprimer Enregistrer sans soumettre

Nb restants	Téléph
2	04 72 1

http://www.eacf.org/medfirstcqe/views/member/mainCQE.php#

démarrer Boîte de ... INLOG S... Google A... False-ne... LABO Ser... ACLF - C... RE: prép... Moyenne... Microsoft... 18:30

ACLF - Contrôle Qualité Externe - Powered by MédiFirst - Mozilla Firefox

http://www.eacf.org/medfirstcqe/views/cqe.php?first=true

Comité de pilotage Membre

choix du CQE : CQE ACPA 2011 - Prospectif

Phase du CQE : inscription, soumission.

### Soumission du dossier

La Qualité de l'ADN a-t-elle permis de réaliser l'ACPA?

Oui  
 Non

### Télécharger le résultat

À lire attentivement: Attention vous devez scanner et anonymiser le résultat envoyé au prescripteur. Le document envoyé ne doit comporter aucune inscription permettant de reconnaître le laboratoire ou le patient.

Fichier résultats

Parcourir... Envoyer

**Téléchargez votre dossier résultat anonymisé.  
Attention au nom du fichier et l'extension**

Document complémentaire: vous pouvez charger tout document accompagnant le résultat, exemple courrier d'accompagnement

Document complémentaire

Parcourir... Envoyer

Retour Enregistrer et soumettre à l'expertise Imprimer Enregistrer sans soumettre

Nb restants	Téléph
2	04 72 1

Retour Enregistrer et soumettre à l'expertise Imprimer Enregistrer sans soumettre

http://www.eacf.org/medfirstcqe/views/member/mainCQE.php#

démarrer Boîte de ... INLOG S... Google A... Faise-ne... LABO Ser... ACLF - C... RE: prép... Moyenne... Microsoft... 18:31

# Soumission

ACLF - Contrôle Qualité Externe - Powered by MédiFirst - Mozilla Firefox

http://www.eacf.org/medifirstcqe/views/cqe.php?first=true

Comité de pilotage Membre

choix du CQE : CQE ACPA 2011 - Prospectif

Phase du CQE : inscription, soumission.

**Soumission du dossier**

Oui  
 Non

**Telecharger le resultat**

À lire attentivement: Attention vous devez scanner et anonymiser le resultat envoyé au prescripteur. Le document envoyé ne doit comporter aucune inscription permettant de reconnaître le laboratoire ou le patient.

Fichier résultats

Parcourir... Envoyer

Document complémentaire: vous pouvez charger tout document accompagnant le resultat, exemple courrier d'accompagnement

Document complémentaire

Parcourir... Envoyer

Retour Enregistrer et soumettre à l'expertise Imprimer Enregistrer sans soumettre

Retour à la gestion des EEQ.  
Pas d'enregistrement

Enregistrer et soumettre

Enregistrer sans soumettre. Pour une soumission complète, il faudra revenir sur cette page et cliquez sur enregistrer et soumettre

Pour se déconnecter, taper sur retour (cf page précédente, ou après enregistrement) et cliquez en haut à droite sur la petit icône

Nom du CQE	Type de CQE	Numéro dossier	Type de tissu	Type de dossier	Etat
CQE ACPA 2011	Prospectif	368	sang	constitutionnel	En cours

The Windows taskbar at the bottom shows the system tray with the time "18:39" and the word "Terminé" in the top left corner.