



10 ANNÉES D'EXPÉRIENCE DU CONTRÔLE INTERLABORATOIRE PAR L'ACLF (2005-2015)

M. Doco-Fenzy, D. Sanlaville, C. Terre, I. Luquet, M.C. Combrisson, C Missirian, Cyril Sarrauste de Menthère (Web Master), C Bilhou-Nabera, F Vialard, J.M. Dupont



GFCH

2004 mise en place d'un CQE, principes :
Démarche volontaire, maintenir la qualité de la cytogénétique hématologique Indispensable à la prise en charge optimale et homogène des hémopathies.

Septembre 2004 (R Berger Président du GFCH, N. Dastugue) avec P. Maisonneuve Dir. des affaires médicales / et de l'évaluation des dispositifs médicaux.

Février - Mai 2005 : Tests Faisabilité

Nov 2005 : 1^{er} CQE national sur **culot cellulaire**,

CQE Prospectifs: 44 Laboratoires

2005-7 échantillons sanguins

2008 images online

Historique

1^{er} Contacts avec l'AFSSAPS

Il faut monter le CQE nous-mêmes faute de budget nous commençons avec des envois d'échantillon ou de dossiers papier

ACLF

2005 mise en place du CQE constitutionnel

Questionnaire élaboré par C Turleau, E Carles

pour inscription des laboratoires

Dossiers papiers envoyés au secrétariat de JM Dupont.

P.Jonveaux, C.Turleau et M.Doco-Fenzy contactent P Maisonneuve et E. BURG, Responsables du contrôle de qualité

2005 étude pilote sur dossiers papiers expertisés par plusieurs groupes d'experts.

CQE Rétrospectif: 80 Laboratoires

2006 documents papier

2007-8 images soumises online

ACLF fusion en 2008

GFCH, Hématologie

44 Labs

Constitutionnel

80 Labs

GFCO, Oncologie

11 Labs

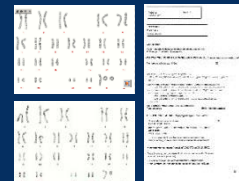

Création d'un seul Comité de Pilotage des EEQs avec 9 membres bénévoles

À partir de 2007 gestion des EEQs en ligne



Appels d'offres : «Recherche et PEGH» Coord. Dr M. Doco-Fenzy. COPIL: C Terre, JM Dupont, I Luquet, D sanlaville, MC Combrisson. 2006 Création d'une plate-forme informatique sécurisée pour la gestion du contrôle de qualité externe en cytogénétique (CPICQE).



C Sarrauste de Menthère, C Carlier

2008 Extension d'une plateforme informatique sécurisée pour la gestion du contrôle de qualité externe rétrospectif et prospectif en cytogénétique (EPICQE) et Hotline



H Hamon, C Bialek, M Calla (MEDIFIRST)

Exemple cas prospectif

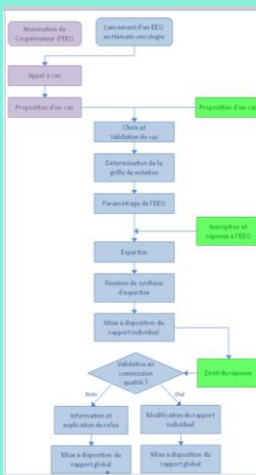

Taches Effectuées en ligne:

Dossiers prospectifs sur images (héματο et constitutionnel)

Dossiers rétrospectifs (constitutionnel)

- Choix des cas
- Evaluation des dossiers
- Mise en place de grille de correction
- Paramétrage informatique des dossiers
- Recrutement et formation des experts
- Expertise et synthèses des expertises en groupes
- Rédaction et libération des compte rendus individuels
- Réponse aux droit de réponse

- Stockage des données (images Et résultats)
- Traçabilité
- Anonymisation
- Gestion et Facturation (>2008)



Ordonnance n° 2010-49 du 13 janvier 2010 relative à la biologie médicale

Janvier 2010-Mai 2013 : L'ordonnance "Ballereau" est ratifiée

Évolution des participations (cf tableau)

Mise en place de l'EEQ Prospectif ACPA en 2011 en postnatal et bientôt en prénatal



	2007	2008	2009	2010	2011	2012	2013	2014	2015
CST									
LABO									
CONSTIT	50	52	56	54	65	64	65	68	60
PVC			52	48	51	49	52	52	48
LA			48	54	53	57	60	60	53
SANG			53	53	61	63	62	62	58
ACPA					19 TEST	29	32	33	34
HEMATO	40	40	40	38	40	39	41	40	44

Démarche d'accréditation (ISO 17025)

2014 élaboration d'un système de management de la qualité disponible sur le site de l'ACLF

- Ingénieur qualité (A.Bianc, S.Hyzem)
- Rédaction des processus
- Rédaction du manuel qualité
- 5 Audits internes annuels
- Mauvaises performances
- Charte de déontologie
- Enquête de satisfaction
- Mise en place d'une note critique

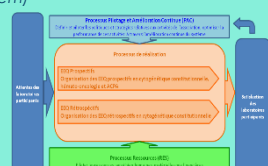

2014 Dépôt du dossier en auprès du COFRAC (ISO/IEC 17025 norme internationale qui spécifie les exigences générales concernant la compétence des laboratoires d'étalonnages et d'essais)
Audition au COFRAC le 9 juillet 2015
2015 Contrat d'engagement des laboratoires
Prévision 2016 Dépôt du dossier prospectif



La Force E des Experts: F Amblard, P Callier, L Lohmann, D Molina-omes, A Bazin, N Lemeur, A Guichet, V Kouby, N Le DU, M Bourrouillou, L Devillard, M Boceno, N Leporrier, A Lebbar, V Satres, AC Tabet, B De Freminville, C Hyon, N.Douet, G.Lefort, ML Maurin, N.Coussement, D.Molina-Gomes, M.C.De Blois, C.Missirian, F.Mugneret, H.Dessuant, G Nadeau, M.Montagnon, N.Joye, J.C.Leroy, C.Lecaignek, J Andrieux, Lespinasse, K Muti, L Taïne, B Keren, C Melay, P Kleinfinger, S Tapia, S Brisset, V Petit, M Jimenez, N Auger, C Barin, M Hosselin, ML Mosziconacci, S struski, N Naadal, E Chapiro, C Bilhou Nabera, M Lafage-Pochitalof, W Cuccini, C Henry, M Jimenez.
Superviseurs: I Luquet, C Terre, M.Doco-Fenzy, M.C.Combrisson, D Sanlaville, F.Vialard, P.Kleinfinger, M.Till et J.M.Dupont, B.Simon-Bouy, G.Lefort