



Fournisseurs

Le logiciel Quallys laboratoire dispose d'un répertoire pour gérer l'ensemble des informations concernant vos fournisseurs.

Les différents liens vous permettent de connaître les produits proposés par chaque fournisseur.

Vous avez accès non seulement à la liste des produits mais également à celle des instruments ou des analyses pour chaque fournisseur sous-traitant.

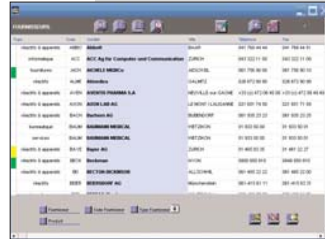

Personnel

Pour chaque personne, Quallys laboratoire fournit des informations telles que les renseignements administratifs, les analyses et les instruments autorisés ou les formations effectuées.

Un agenda permet la gestion des gardes et des périodes de vacances.

Quallys laboratoire dispose d'une messagerie intégrée pour l'envoi et la réception d'e-mails.



Médecins

Le logiciel Quallys laboratoire dispose d'un répertoire pour gérer l'ensemble de vos clients-médecins.

Parmi les fonctions disponibles, on peut noter la possibilité de publipostage soit par l'envoi d'e-mails soit par courrier.

Un outil statistique vous informe sur les données financières des médecins-prescripteurs.

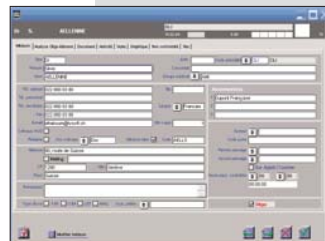

Description technique

Systèmes d'exploitation requis : windows 2003, XP ou Mac OSX

* Word et Excel sont des marques déposées de Microsoft Corporation. Acrobat est une marque déposée d' Adobe

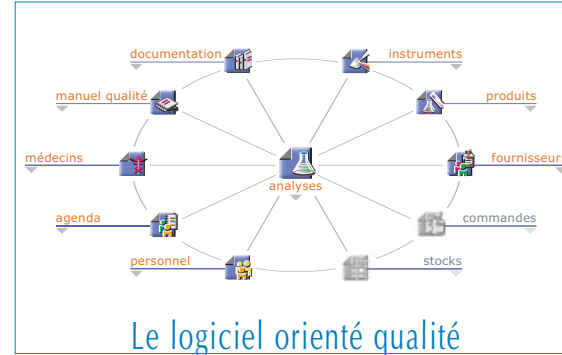

Le logiciel orienté qualité

Quallys laboratoire vous permet de gérer les informations sur les analyses réalisées, vos instruments, votre personnel, vos fournisseurs, les produits et les réactifs utilisés. Il vous informe également sur la rentabilité de vos analyses et de vos automates.

Quallys laboratoire vous permet également de gérer tous les documents aussi bien ceux du Manuel de Qualité que la documentation générale. L'ensemble des documents peut être rattaché aux différents secteurs d'activités du laboratoire.

L'outil indispensable et complémentaire à votre logiciel de gestion de laboratoire

Doté d'une interface conviviale, vous maîtriserez rapidement ses multiples fonctionnalités. Quallys laboratoire est parfaitement intégré dans l'univers du WEB et vous pourrez, de façon simple et efficace, publier les informations de votre base sur votre réseau Intranet ou sur votre site Internet.



Quallys laboratoire

Gestion qualité



Manuel de Qualité

Quallys laboratoire intègre une gestion documentaire. Elle permet de gérer l'ensemble des documents du Manuel de Qualité. Ceux-ci sont rattachés de façon très simple à une analyse, à un instrument ou à un groupe de travail.

Quallys laboratoire vous informe sur l'état de vos documents (en élaboration, approuvé ou archivé). La gestion des numéros de version ainsi que la date de validité des documents sont intégrées dans le logiciel.

Vous pouvez visualiser tous les documents quelle que soit l'application qui les a générés (Word®, Excel®, Acrobat®...)*.



Audits

L'ensemble des audits internes est aussi géré par Quallys laboratoire.

Le suivi de chaque audit est enregistré dans la base ; détection des points faibles, propositions et réalisation d'actions correctives et contrôle de la réalisation.

Un système de publication par mail assure la diffusion de l'information.



Non-conformités

Quallys laboratoire vous permet d'enregistrer des non-conformités de façon manuelle ou automatique et d'assurer leur gestion.

L'ensemble des non-conformités peut être rattaché à un ou plusieurs modules de la base de données (par ex. une non-conformité peut être rattachée à un fournisseur, à un réactif, à une analyse ou à l'automate sur lequel le problème est survenu). Grâce à ces liens, vous pouvez visualiser, dans la fiche d'un automate, d'une analyse ou d'un réactif, les non-conformités liées à l'élément sélectionné.

Vous pouvez également attacher des documents électroniques à chaque non-conformité. Un système de publication par e-mail assure la diffusion de l'information.

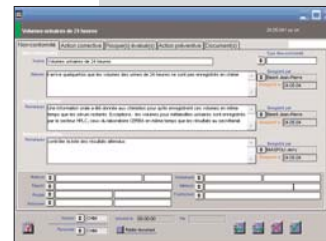

Documentation

L'ensemble de la documentation du laboratoire peut être inclus dans le logiciel Quallys laboratoire et la visualisation peut être effectuée par un simple navigateur à travers l'Intranet du laboratoire.

Certains documents peuvent être privés et donc visibles uniquement par le propriétaire des documents.

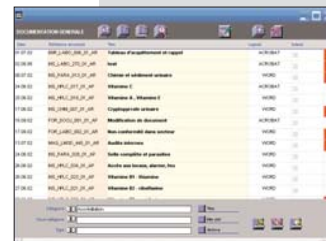

Quallys laboratoire

Gestion qualité



Analyses

Quallys laboratoire vous permet de gérer les informations de l'ensemble des analyses que vous réalisez.

Parmi les informations que peut contenir la base de données, on peut citer la méthode d'analyse, le type de prélèvement, les valeurs standard, les instruments utilisés, le personnel qualifié, les normes et les documents liés à cette analyse.

Quallys laboratoire vous permet de publier ces informations "vademecum" sur votre réseau Intranet ou sur votre site Internet.

Ce logiciel offre des fonctions financières permettant de calculer la rentabilité de vos analyses.

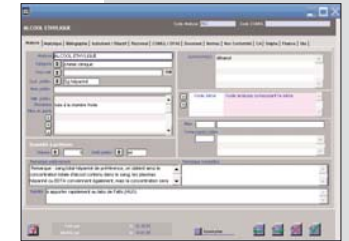

Instruments

Quallys laboratoire vous permet d'administrer les instruments servant à réaliser vos analyses.

Des liens automatiques sont réalisés entre les instruments et les analyses ainsi qu'entre les instruments et le personnel.

Vous pouvez visualiser, pour chaque instrument, les analyses réalisées sur celui-ci ainsi que le personnel habilité à le valider et à l'utiliser.

Les éléments concernant la maintenance et le contrôle-qualité peuvent être introduits et la rentabilité de chaque automate calculée.

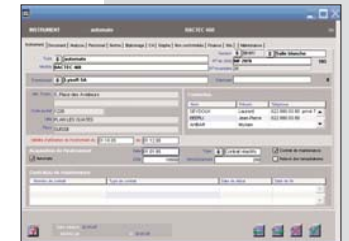

Produits

L'ensemble des produits utilisés pour vos analyses peut être répertorié dans le logiciel Quallys laboratoire.

Chacun des produits peut être rattaché à une ou plusieurs analyse(s) ou à un ou plusieurs instrument(s). Il peut aussi être lié à un réactif dont il est l'un des constituants.

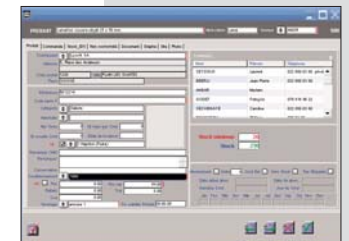

Réactifs internes

Vous pouvez introduire des réactifs internes et les lier à une analyse ou à un instrument.

Pour chaque réactif interne, vous pouvez introduire les produits servant à sa préparation.

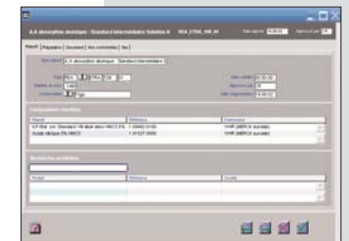



Accessoire

Le logiciel Quallys laboratoire peut être couplé au lecteur de codes barres P370.

Ce lecteur "sans fil" dispose d'un écran LCD qui vous indique si le produit peut être déstocké ou si il est préférable d'utiliser un autre lot.



Lecteur de codes barres P370

Description technique

Systèmes d'exploitation requis : windows 2003, XP ou Mac OSX

* Word et Excel sont des marques déposées de Microsoft Corporation. Acrobat est une marque déposée d' Adobe



LYSOFT SA
www.lysoft.ch

5, place des Aviateurs
CH-1228 Plan-les-Ouates

info@lysoft.ch

Tél +41 22 880 03 80
Fax +41 22 880 03 88

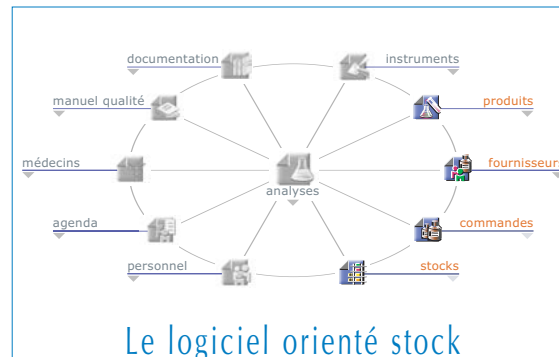

Quallys laboratoire intègre une gestion de stocks parfaitement adaptée aux laboratoires d'analyses médicales.

Quallys laboratoire offre la possibilité de gérer les commandes internes service par service. L'utilisation de lecteurs de codes barres "sans fil" permet le stockage et le déstockage des produits, directement sur place, avec une grande facilité.

L'outil indispensable et complémentaire à votre logiciel de gestion de laboratoire

Doté d'une interface conviviale, vous maîtriserez rapidement ses multiples fonctionnalités. Ce logiciel est parfaitement intégré dans l'univers du WEB et vous pourrez, de façon simple et efficace, publier les informations de votre base sur votre réseau Intranet ou sur votre site Internet.



Quallys laboratoire

Gestion stock



Fournisseurs

La base de données de Quallys laboratoire regroupe l'essentiel des informations liées à vos fournisseurs comme par exemple la liste des produits disponibles, la liste des commandes passées ou celle des produits en stock ou utilisés.

Quallys laboratoire vous permet de rattacher, à la fiche de votre fournisseur, des documents électroniques, tels les courriers ou les documentations.

Pour répondre aux exigences des normes ISO, le logiciel vous permet de visualiser les non-conformités liées aux fournisseurs.

Quallys laboratoire vous permet également d'enregistrer des remarques sur chaque fournisseur et de leur attribuer un niveau de confiance. Ce niveau est visualisable par un code couleur. Le passage au niveau "prohibé" rend la génération de commande impossible.

Si le fournisseur à un laboratoire sous-traitant, vous pouvez visualiser l'ensemble des analyses que vous lui confiez.

L'ensemble des contrats de maintenance est également regroupé, dans la fiche "fournisseur".

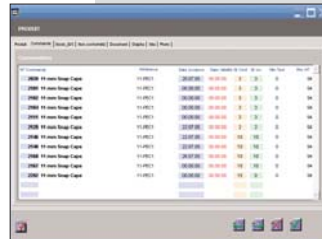
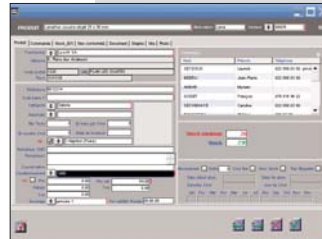
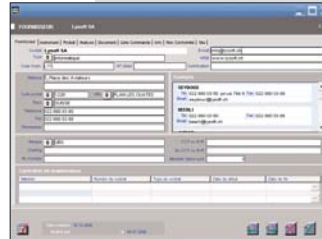
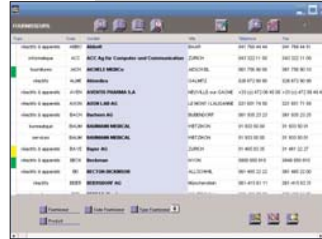

Produits

Tous les produits utilisés par votre laboratoire peuvent être regroupés dans le logiciel Quallys laboratoire.

Vous disposez de nombreuses informations concernant les produits comme les prix, la quantité minimum de commande ou le mode de conditionnement, informations indispensables pour effectuer vos commandes.

A partir de la fiche "produit", Quallys laboratoire vous donne accès aux commandes passées et aux produits en stock.

Quallys laboratoire vous permet aussi de visualiser les non-conformités liées aux réactifs.

Tous les produits en stock sont visualisables dans la fiche "produit" avec leur numéro de lot, leur date de péremption ainsi que leur date d'entrée et de sortie.

L'historique des commandes est également disponible.

Quallys laboratoire gère les produits en abonnement et vous informe sur la consommation mensuelle de chaque produit.

Quallys laboratoire

Gestion stock



Commandes

Quallys laboratoire centralise les commandes internes qui peuvent être réalisées par les différents services de votre laboratoire et permet le regroupement de celles-ci.

Pour chaque fournisseur, vous pouvez visualiser les commandes en attente, les commandes partielles ou celles déjà livrées.

Des états financiers concernant les consommations par produit ou par service peuvent être facilement réalisés.

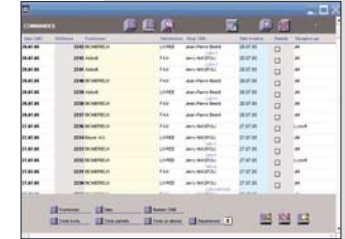

Créer commande

Lors de la création d'une nouvelle commande, vous disposez de toutes les informations nécessaires sur le produit commandé comme par exemple la quantité en stock, le prix, le type de conditionnement et même la photo du produit.

Quallys laboratoire dispose de sécurités limitant la quantité d'articles qui peut être commandée ainsi que le montant maximum par commande.

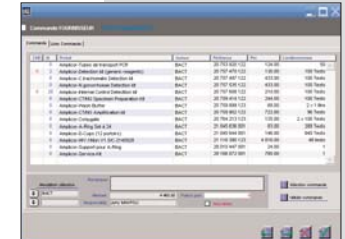

Stocks

Quallys laboratoire répond aux exigences des normes en vigueur ISO 15189.

Chaque réactif peut être identifié de façon unique. Vous disposez d'une traçabilité totale pour chaque réactif : date d'entrée et de sortie, numéro de lot et date de péremption.

Lors du déstockage, Quallys laboratoire vous informe si il existe un numéro de lot plus ancien devant être utilisé ou vous avertit si vous devez changer de numéro de lot.

En cas de produit défaillant, Quallys laboratoire déclenche automatiquement une non-conformité.

Quallys laboratoire vous permet de réaliser rapidement des inventaires. Vous pouvez éditer à tout moment les listes des réactifs par lieu de stockage ou par service.

